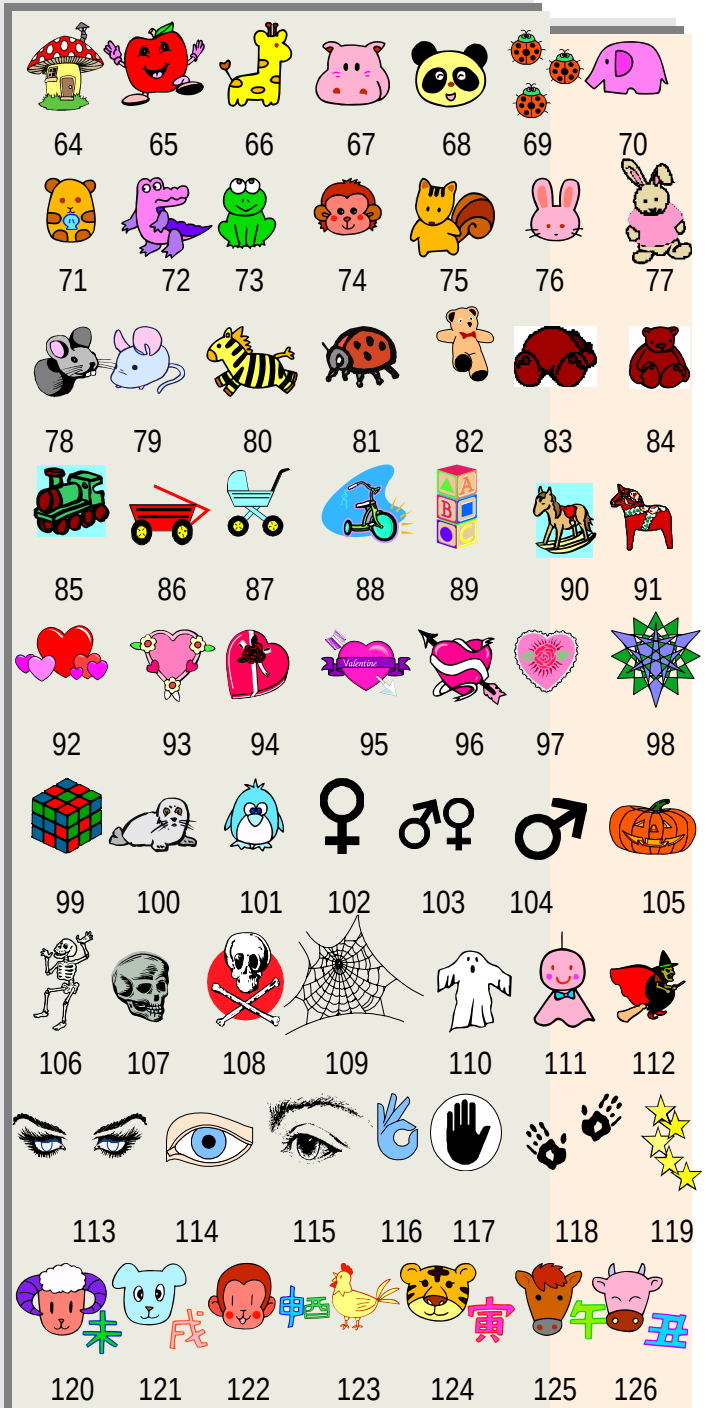

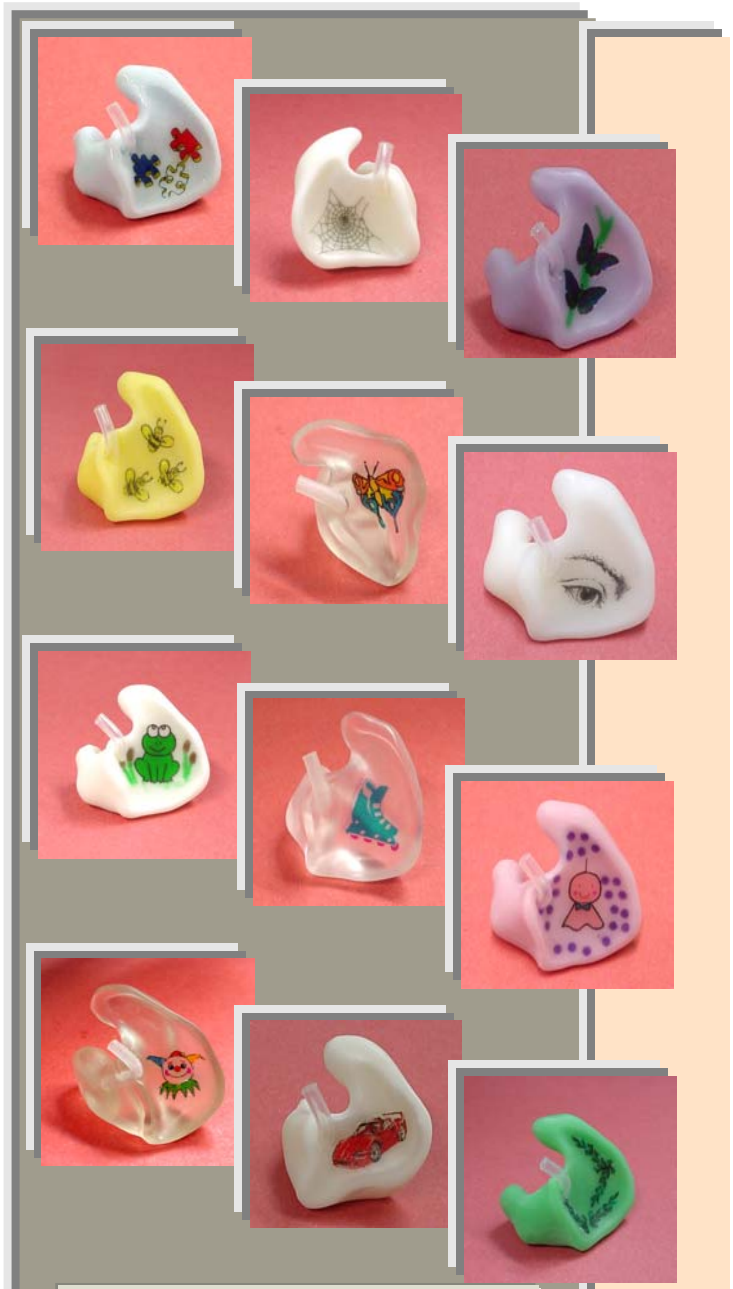

De plaatjes kunnen in transparante en in gekleurde oorstukjes gegoten worden. Het plaatje wordt aangepast aan de grootte van het oor.